

eue

水飛梭 + 微電芭蕾



閃耀雙星

臉部護理 & 頭皮養護



閃耀雙星 - 雙效養護

水飛梭 / 1個月一次



☑ 臉部

吸除粉刺

改善膚質

保濕潤澤

☑ 頭皮

吸除油脂皮屑

疏通阻塞毛孔



微電芭蕾 / 1-2週一次



☑ 臉部

緊緻肌膚

促進血循

精華導入

☑ 頭皮

強健髮根

精華導入



水飛梭 - 水合磨皮技術 (Hydra-Dermabrasion)

臉部/清潔探頭

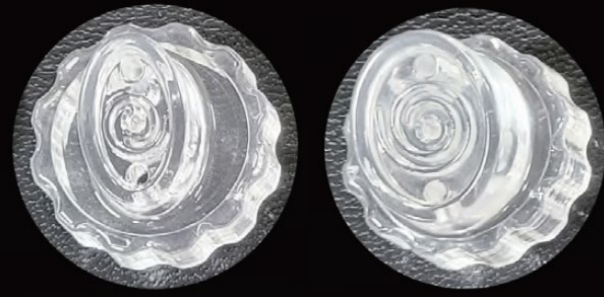

頭皮/清潔探頭

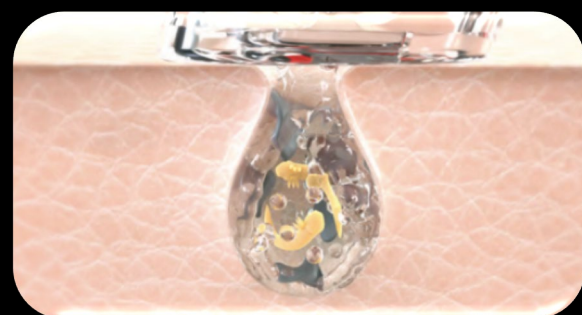

吸除髒汙、導入精華



藍光模式(415nm) · 抑制痤瘡桿菌

臉部專用

頭皮專用



深層清潔



保濕修護



深層調理



精華液 & 廢液引流瓶

微電芭蕾 - EMS技術(Electro Muscle Stimulation)

EMS技術

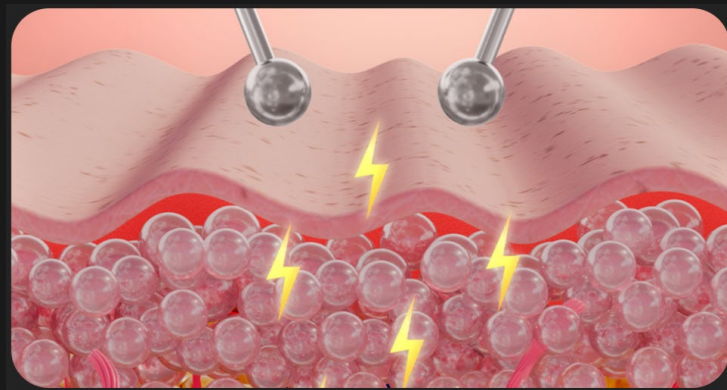

微電流刺激淺層肌肉

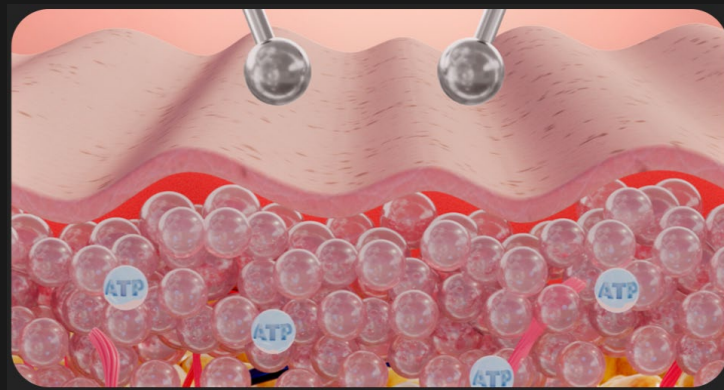

產生ATP、蛋白質

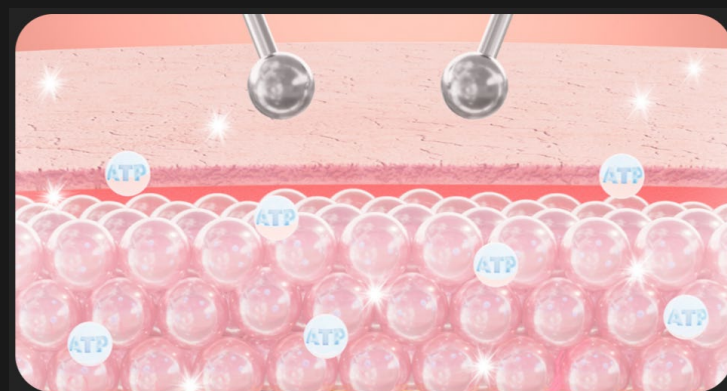

膠原蛋白再生



皮膚緊緻、活化毛囊

臉部



專業用水型膠

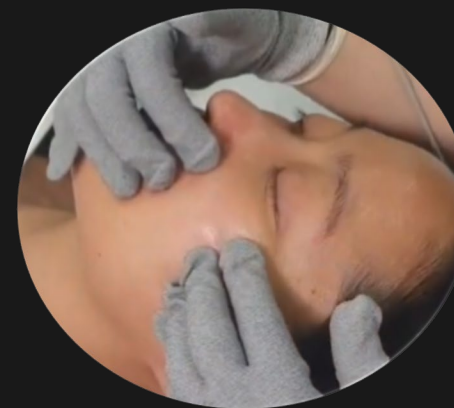

緊緻肌膚

促進血循

精華導入

頭皮

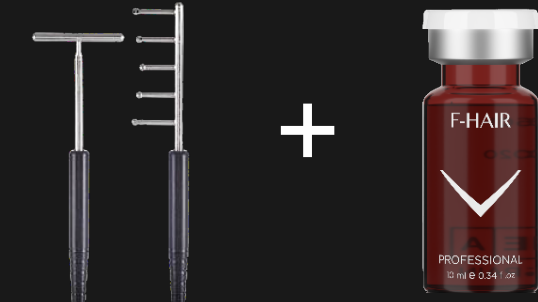

豐盈活髮安瓶



活化毛囊

強健髮根

精華導入

療程注意事項

水飛梭

- 開放性傷口
- 泡疹
- 嚴重膿包型青春痘



微電芭蕾

- 電子器材
 - 心律調節器
 - 助聽器
- 癩癬患者
- 淋巴疾病
- 開放性傷口
- 泡疹
- 嚴重膿包型青春痘

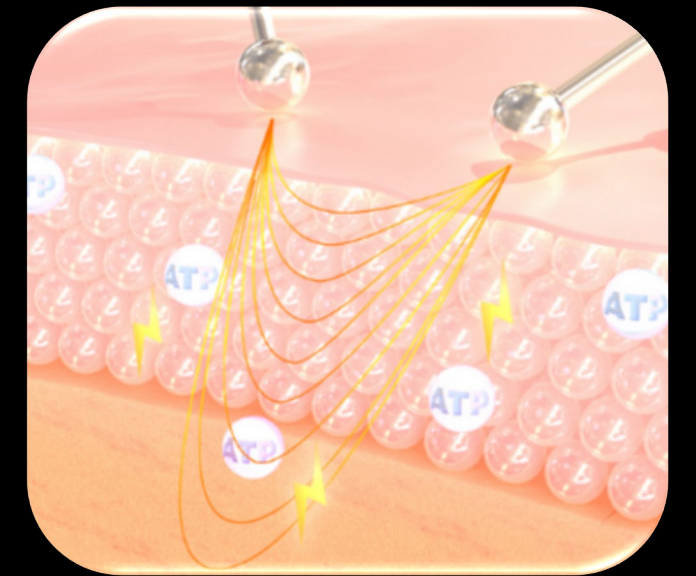

操作應用

療程步驟

臉部療程(約30分)

01

臉部深層清潔



02

臉部保濕修護



03

微電流緊緻肌膚



頭皮療程(約30分)

01

頭皮深層調理



02

微電流強健髮根



水飛梭 - 操作應用

主畫面



操作介面



臉部

01 臉部深層清潔 長拉

吸力：3
水流量：3

02 臉部保濕修護 短拉

吸力：3
水流量：3

操作時間：15分鐘

The facial application section includes two modes: '01 臉部深層清潔' (Long pull) and '02 臉部保濕修護' (Short pull). Each mode includes a circular inset image showing the device being used on a face. Below these, a larger image of a woman's face shows red arrows indicating upward and circular movements on the forehead and cheeks. The operation time for both is 15 minutes.

頭皮

頭皮深層調理 上下滑動

吸力：4
水流量：3

操作時間：15分鐘

The scalp application section features '頭皮深層調理' (Up and down sliding). It includes a circular inset image showing the device on a scalp. Below, a larger image of a woman's head shows red arrows indicating upward and downward movements along the hair part. The operation time is 15 minutes.

水流量 (0~10) 吸力 (0~10)



微電芭蕾 - 操作應用

操作介面

主畫面

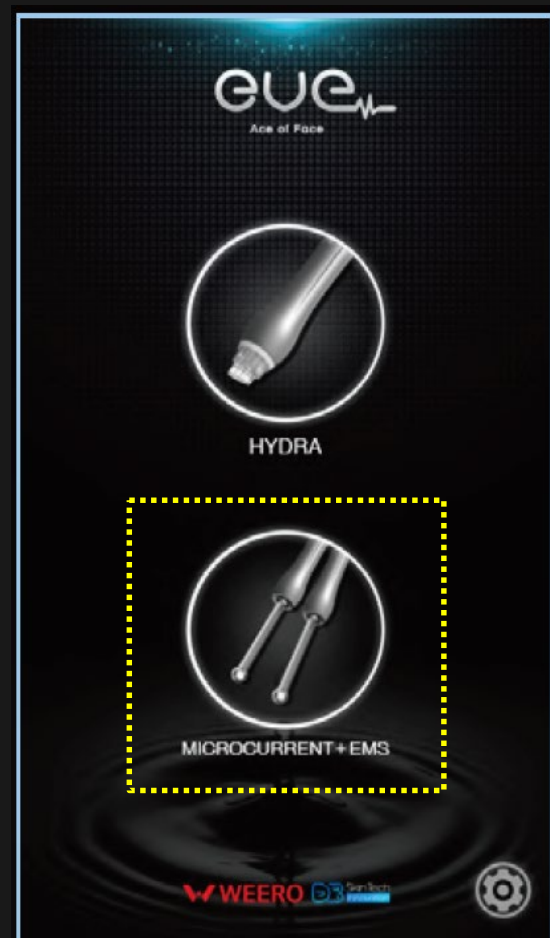

臉部

微電流緊緻肌膚



Step:

1. 塗抹水凝膠
2. 戴上乳膠及微電流手套，並沾濕
3. 開始療程

操作時間：15分鐘



頭皮

微電流強健髮根



Step:

1. 髮際線塗抹水凝膠
2. 頭皮使用活髮安瓶
3. 開始療程

操作時間：15分鐘



微電芭蕾 - 操作應用



一手(三指)放至於下巴
一手(三至五指)由下巴
沿著下顎線至耳前太陽
穴緩慢移動

下顎線線條緊緻



一隻手放至於耳下
一隻手向下頸部肩膀
移動

天鵝肩頸部放鬆



雙手由下巴處向兩側臉
頰至太陽穴緩慢向上移
動

V型鵝蛋臉緊緻



一手放至於眉毛上
一手由下向髮際線
向上移動

電眼眼周緊緻

精華成份

水飛梭專用

臉部1st - 亮顏潔面精華



辣木籽提取物

淡斑、抗皺

富含維生素A、E

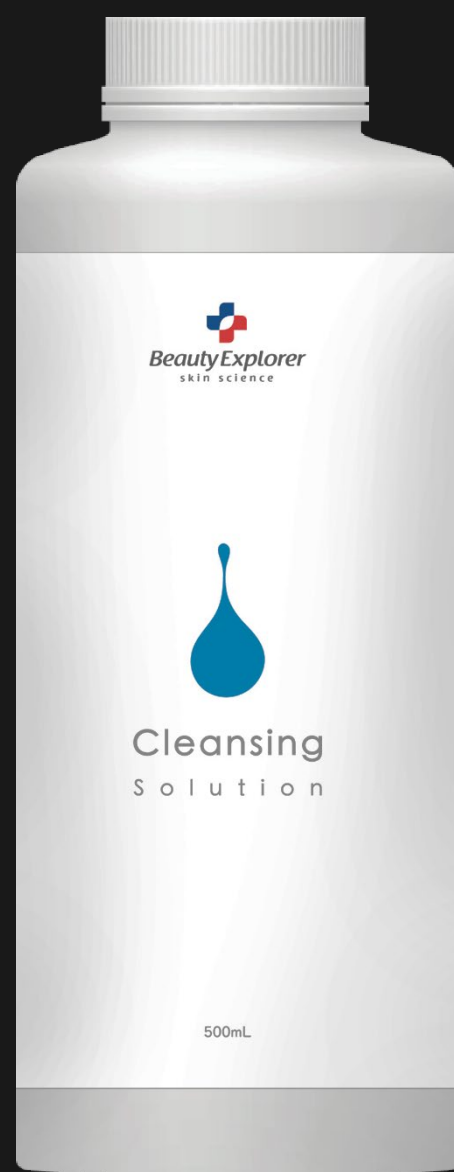

糖胺聚多糖

增加肌膚彈性

天然膠原蛋白



乳酸

去角質、保濕

果酸界最保濕
刺激性低



辛醯甘氨酸

抑菌、預防粉刺

改善青春痘

水飛梭專用

臉部2nd - 麗緻多漾精華



山金車萃取
消除黑眼圈

中歐高山植物
富含大量抗氧化物



白茶萃取
抗老護膚

富含強大抗氧化物
高出綠茶3倍

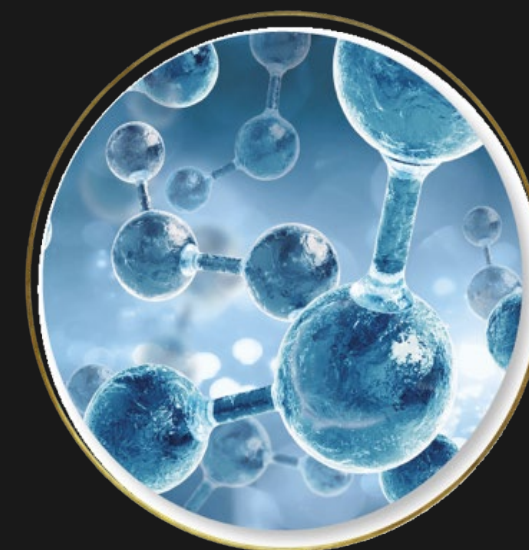

玻尿酸鈉
強效保濕



燕麥仁萃取
鎮靜保濕

敏感肌、乾燥肌救星

水飛梭專用

豐漾頭皮調理精華



泛酸鈣

促進頭髮生長
增加光澤、健康

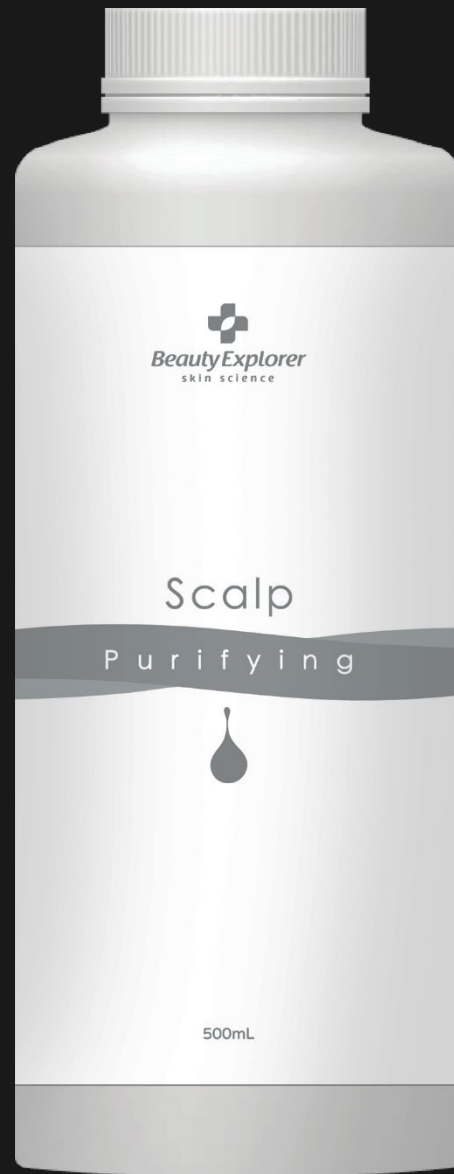

紅苜草萃取

淨化頭皮
預防落髮



咖啡因

減少發炎
清除多餘油脂

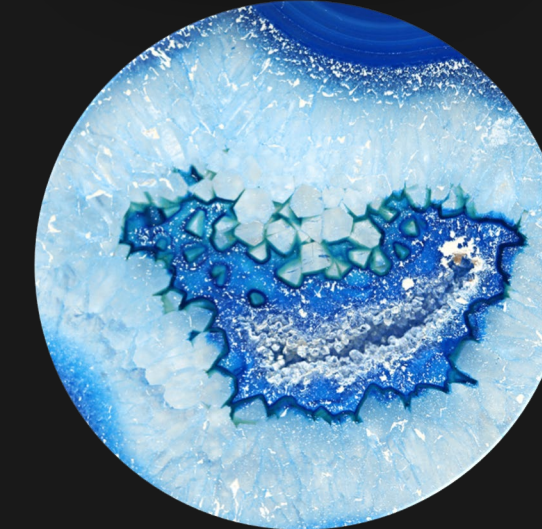

二氧化矽

強化髮根
烏黑潤澤

微電芭蕾專用

專業用水凝膠



孔雀石萃取
加強鎖水
抗衰老

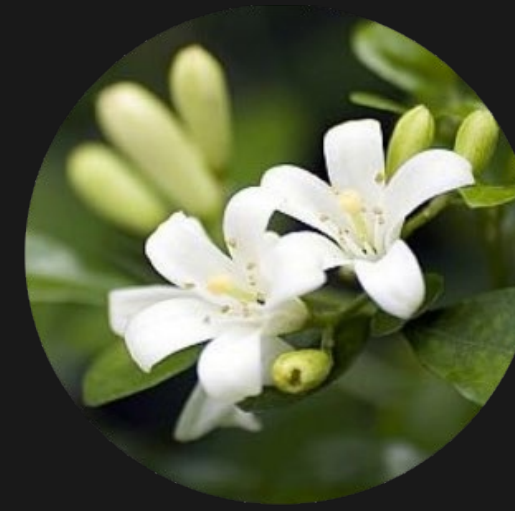

夜香樹
提升免疫力
保濕

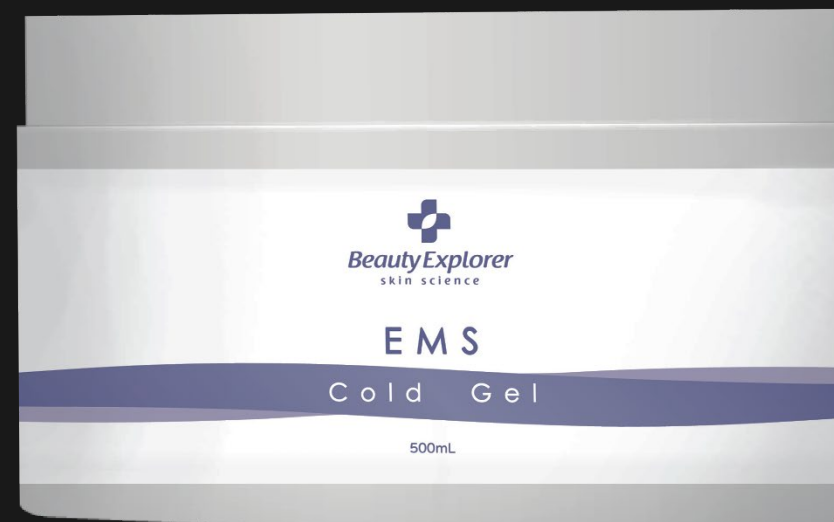

玻尿酸
強效保濕



紫根草萃取
抗敏、抑菌

微電芭蕾專用

豐盈活髮安瓶

積雪草萃取物
修護頭皮、抗老化



有機二氧化矽
強健髮根、烏黑潤澤

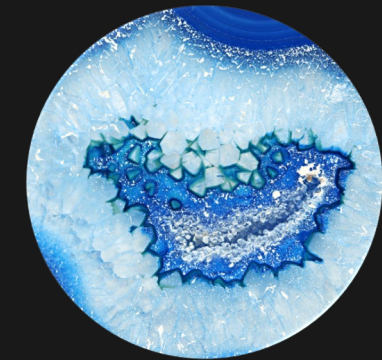

銀杏萃取物
促進頭皮血循、抗氧化



玻尿酸
強效保濕



閃耀雙星 - 定期保養

水飛梭：

1▶ 臉部 - 肌膚更佳Q彈、健康



2▶ 頭皮 - 深層清潔毛孔、減少落髮、促進生髮



微電芭蕾：

1▶ 臉部 - 緊緻/保濕肌膚、改善水腫



2▶ 頭皮 - 修護頭皮、強健髮根





eue Ace of Face

閃耀雙星



臉部/頭皮雙效養護